



PLAN BINACIONAL PERÚ – ECUADOR

Capítulo Perú

Boletín informativo semanal

Año IV, N° 3

Semana del 13 al 17 de febrero de 2006

MEJORANDO LA INFRAESTRUCTURA SOCIAL DE LA REGIÓN FRONTERIZA: EL FONDO BINACIONAL SIGUE APOYANDO A LA POBLACIÓN

El último fin de semana, en localidades de los departamentos de Tumbes y Piura, se llevaron a cabo las ceremonias de inauguración de tres obras cofinanciadas por el Fondo Binacional para la Paz y el Desarrollo

Suministro de agua potable para los caseríos La Angostura, Becerra y Pueblo Nuevo

La Municipalidad Distrital de Pampas de Hospital (Tumbes) y el Fondo Binacional decidieron sumar esfuerzos para dotar de agua potable a los caseríos de La Angostura, Becerra y Pueblo Nuevo.

Esta obra, consistente en la perforación de un pozo de más de 20 m. de profundidad y un tendido de tuberías que conecta los citados caseríos, significó una inversión de US\$ 121,361, que ayudará a mejorar las condiciones de vida de alrededor de 570 habitantes, quienes asegurarán, a partir de la recepción de la obra, su adecuado mantenimiento.

Inversión	: US\$ 121,361.00
FB	: US\$ 50,000.00
MD Pampas de Hospital	: US\$ 71,361.00

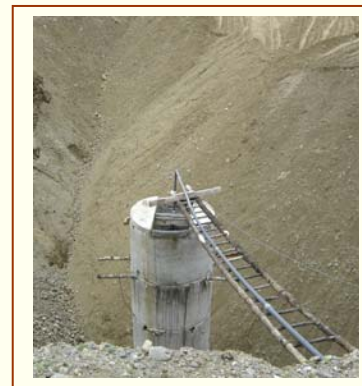

Pozo anillado, ubicado en la quebrada de Cabuyal (Pampas de Hospital)



Nuevo pabellón del C.N. N° 011 – César Vallejo

Sustitución de 4 aulas, laboratorio, rehabilitación y ampliación de la infraestructura del C.N. N° 011 César Vallejo - El Tablazo

El Fondo Binacional conciente de las deficiencias en la infraestructura del sector en la región fronteriza peruano – ecuatoriana, se hizo presente en el departamento de Tumbes para complementar el aporte brindado por el Gobierno Regional, que ha hecho posible la ejecución de un nuevo pabellón de aulas, en sustitución de uno que se encontraba en malas condiciones, del C.N. N° 011 - César Vallejo, el mismo que alberga alrededor de 1044 estudiantes.

Inversión	: US\$ 176,954.00
FB	: US\$ 50,000.00
GR Tumbes	: US\$ 126.954.00

Construcción de la trocha carrozable Zona More – El Tabanco

Los 11 mil habitantes de caseríos de los distritos Cura Mori y El Tallán, del departamento de Piura, ahora cuentan con una trocha carrozable que les permite integrarse, pero especialmente disminuir los riesgos por accidentes de tránsito de una población que antes debía salir hasta la carretera como única vía de comunicación entre los caseríos. Esta obra ha sido posible gracias a la sinergia de esfuerzos de la Municipalidad Provincial de Piura y el Fondo Binacional, quienes apoyaron con el financiamiento de US\$ 146 mil para su ejecución.

Inversión	: US\$ 146,562.53
FB	: US\$ 38,400.00
MP Piura	: US\$ 108,162.53



El Alcalde Provincial de Piura, Eduardo Cáceres, y el Secretario Ejecutivo del Fondo Binacional, Embajador Jorge Voto Bernales, acompañados de los Alcaldes Distritales de Cura Mori y El Tallán